

San Protaso

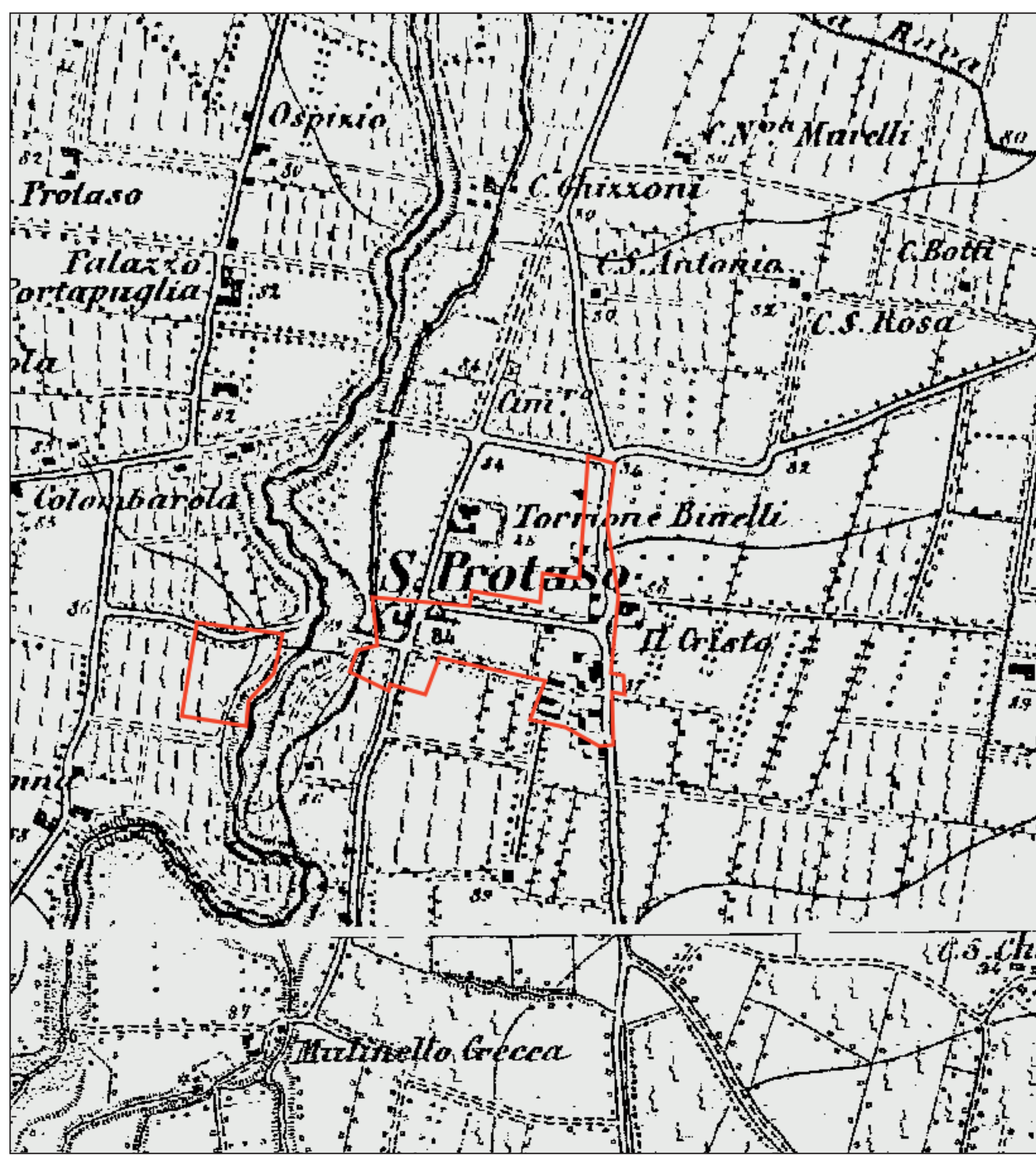

1828 Carta del Ducato di Parma, Piacenza e Guastalla



1877-1895 Cartografia IGM di 1° impianto (post Unità d'Italia)



1943-1944 Foto della Royal Air Force in Emilia-Romagna

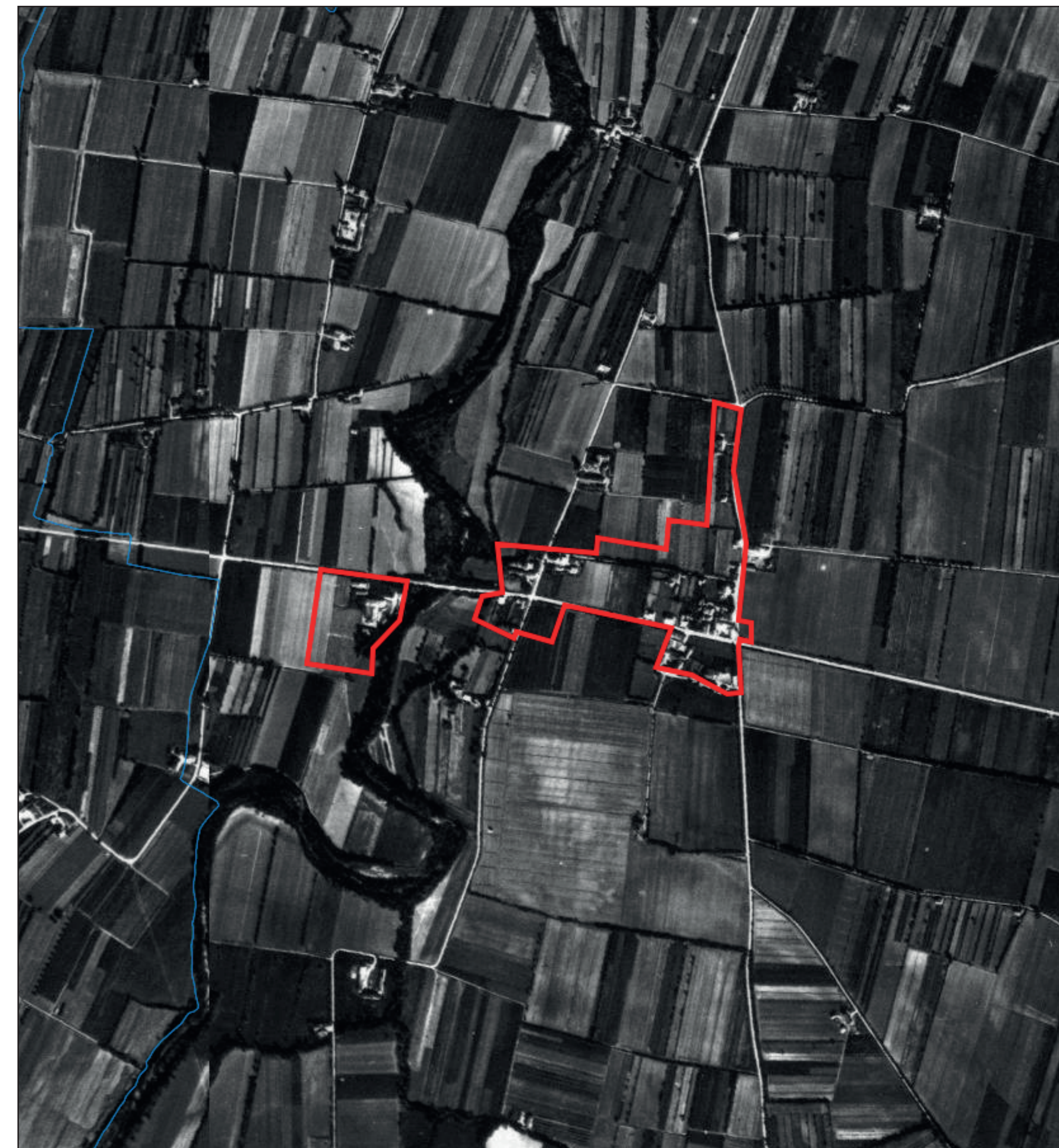

1954-1955 Foto Aeree del volo IGMI GAI



1976-1978 Ortofoto Regione Emilia-Romagna



2020 Ortofoto Regione Emilia-Romagna

Casa Nuova - Dolzana Nuova



1828 Carta del Ducato di Parma, Piacenza e Guastalla

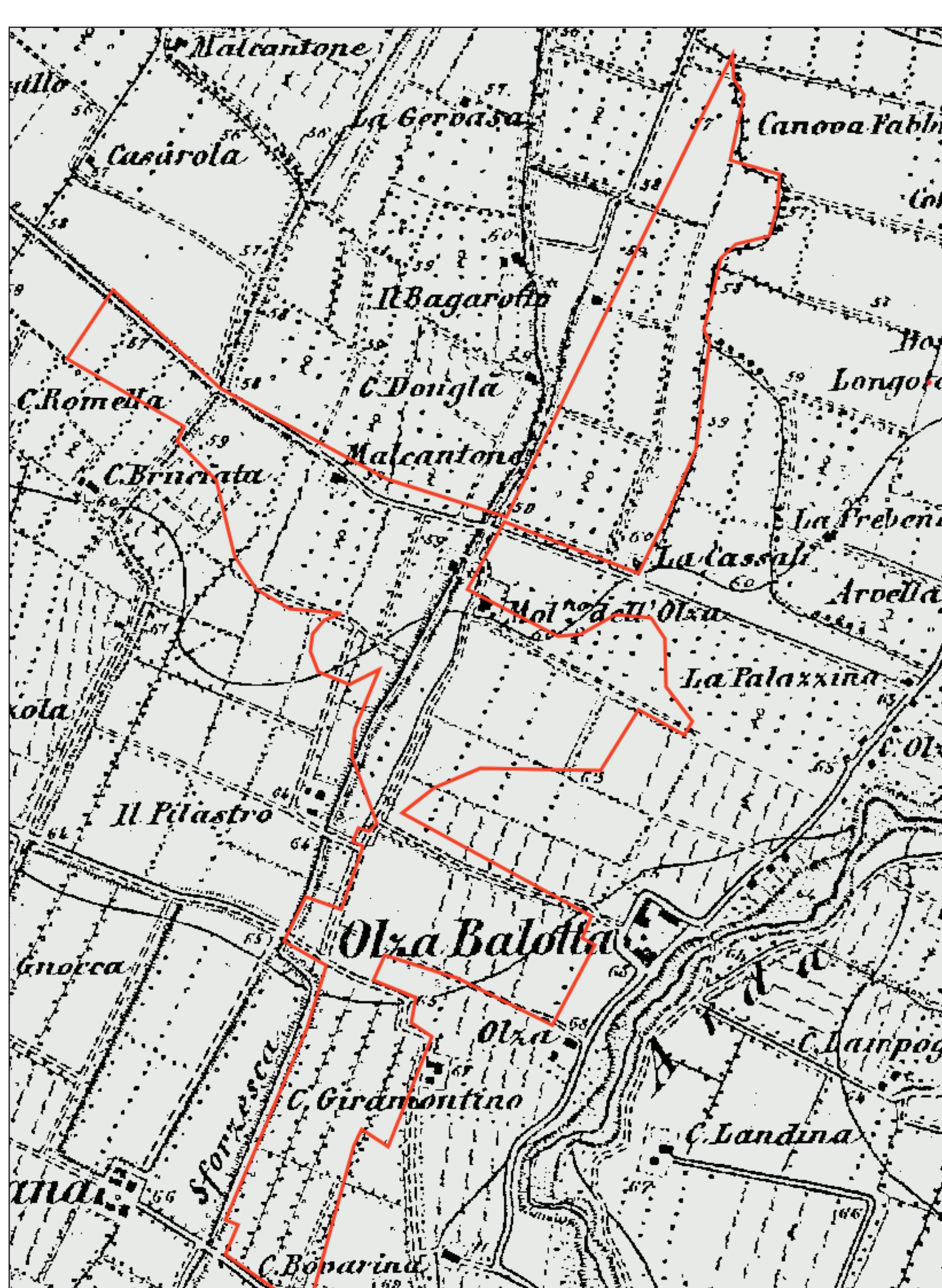

1877-1895 Cartografia IGM di 1° impianto (post Unità d'Italia)

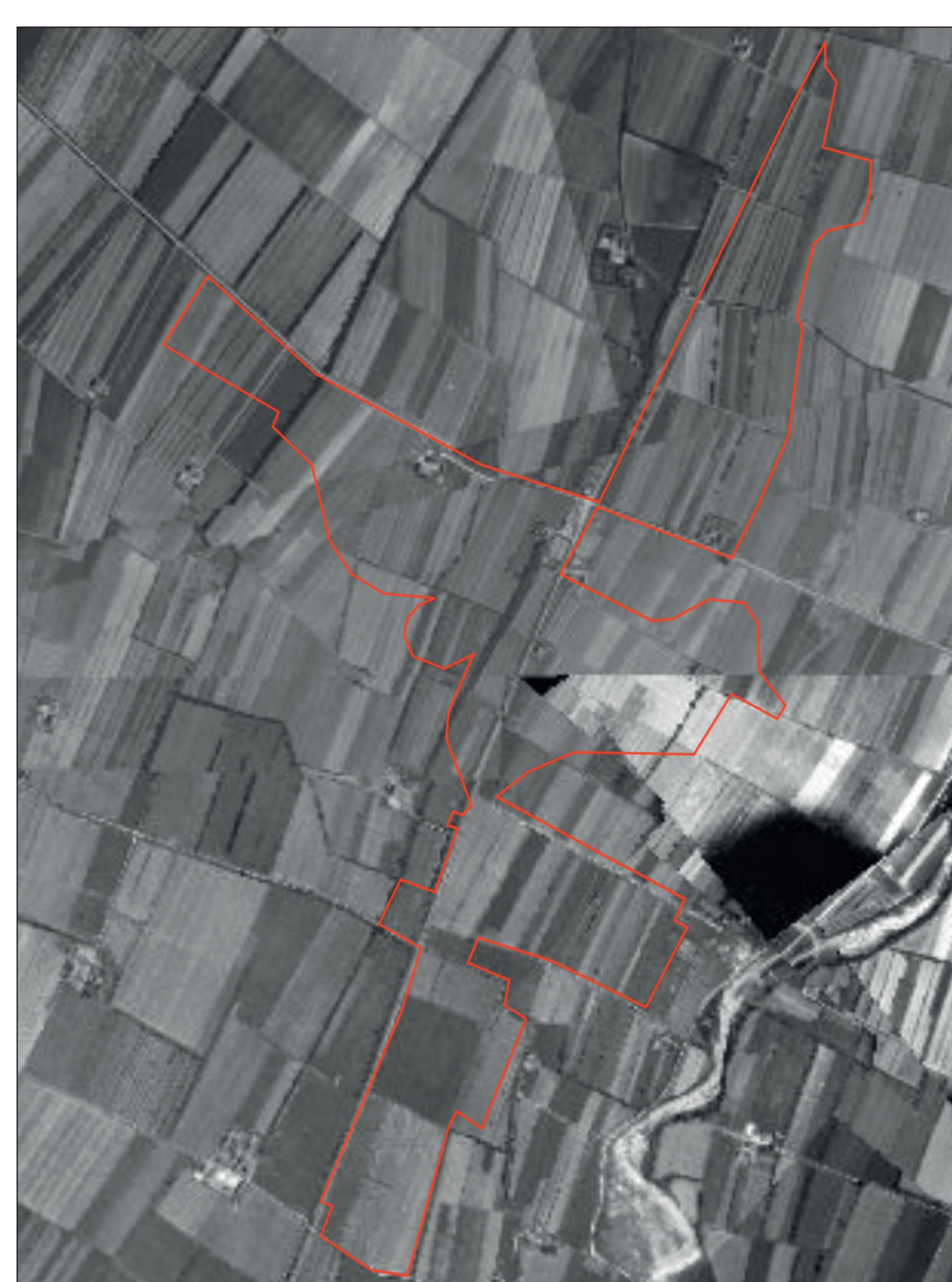

1943-1944 Foto della Royal Air Force in Emilia-Romagna



1954-1955 Foto Aeree del volo IGMI GAI



1976-1978 Ortofoto Regione Emilia-Romagna



2020 Ortofoto Regione Emilia-Romagna

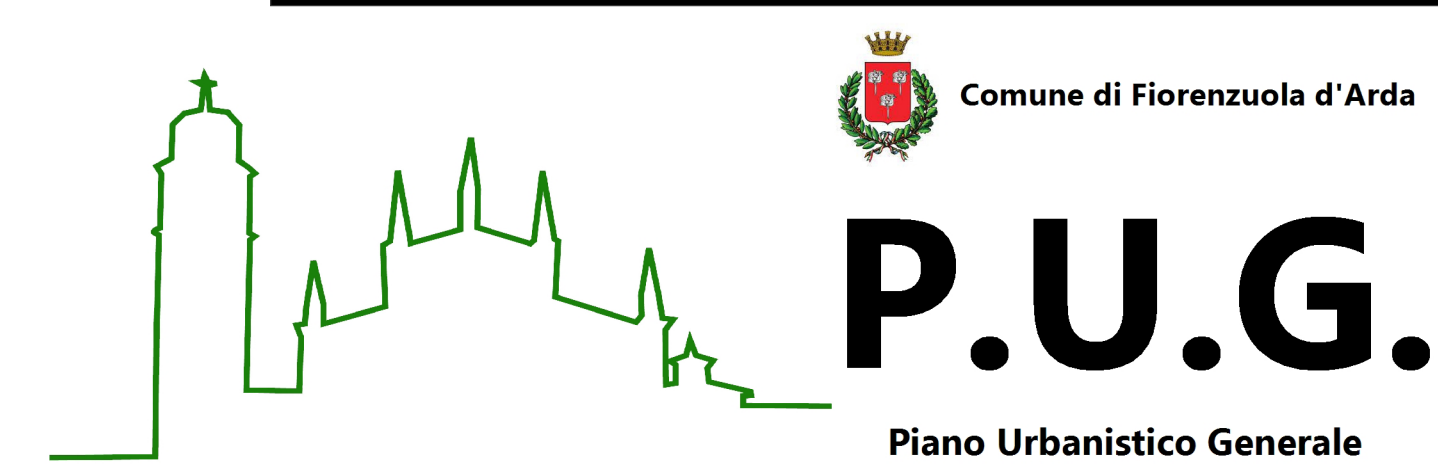

QUADRO CONOSCITIVO
DIAGNOSTICO
SISTEMA FUNZIONALE SF6
SISTEMA INSEDIATIVO

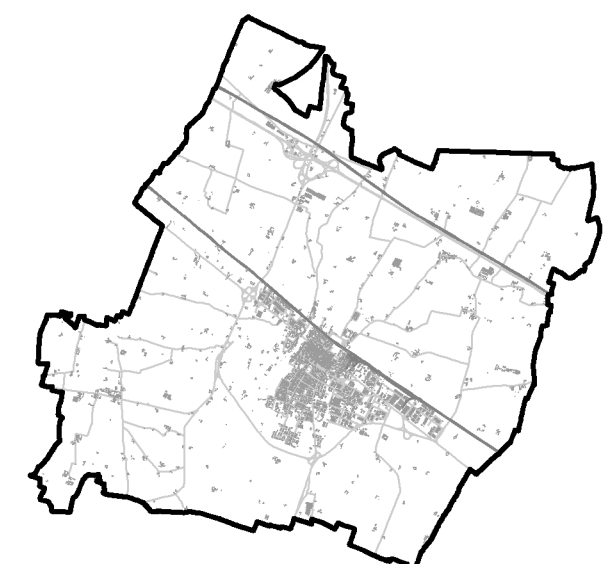

QC_SF6_2b
Evoluzione dei centri urbani
San Protaso, Casa Nuova-Dolzana nuova

| | | | |
|------------------------------------|--|-------------------------------|--|
| Studio | Renzo Gandolfi | Progettisti incaricati | dot. arch. Aldo Masini arch. Fabio Cini arch. Luca Paglietta ing. Gabriele Corbelli arch. Denis Adolfa |
| Assessorato all'Urbanistica | Francesco Bruner | | |
| Ufficio di Piano | arch. Sara Terzo Responsabile del procedimento arch. Maurizio Zucconi Coordinatore della commissione e della partecipazione ing. Lorenza Olivetti ing. Andrea Spina dottoressa Mariela Cini | | |